

MAPA CURRICULAR DE LA LICENCIATURA EN ADMINISTRACIÓN 2003

CRÉDITOS TOTALES: 400

ADMINISTRACIÓN	FUNDAMENTOS DE ADMINISTRACIÓN 3 1 7	ADMINISTRACIÓN POR COMPETENCIAS 4 2 10	TEORÍA Y DISEÑO ORGANIZACIONAL 4 2 10	COMPORTAMIENTO O HUMANO EN LA ORGANIZACIÓN 3 1 7	ECOLOGÍA ORGANIZACIONAL 3 1 7	DESARROLLO ORGANIZACIONAL 3 1 7	AUDITORIA ADMINISTRATIVA 3 3 9	ADMINISTRACIÓN DE LAS PYMES 3 1 7	ADMINISTRACIÓN ESTRATÉGICA 3 1 7	ADMINISTRACIÓN DEL SECTOR PÚBLICO 2 2 6	AUDITORIA INTEGRAL 2 2 6	
PRODUCCIÓN Y OPERACIONES					LOGÍSTICA 3 1 7	PRODUCCIÓN Y OPERACIONES 4 2 10	CALIDAD Y CERTIFICACIÓN 2 2 6	SIMULACIÓN PRODUCCIÓN Y OPERACIONES 0 4 4	PLANEAMIENTO Y DISTRIBUCIÓN DE ESPACIOS 2 2 6		TÓPICOS DE PRODUCCIÓN Y OPERACIONES 3 1 7	
RECURSOS HUMANOS					ADMINISTRACIÓN DE RECURSOS HUMANOS 4 2 10	DESARROLLO DEL CAPITAL HUMANO 3 1 7	HABILIDADES DIRECTIVAS 2 2 6	SIMULACIÓN RECURSOS HUMANOS 0 4 4	ADMINISTRACIÓN DE COMPENSACIONES 3 1 7		NEGOCIACIONES COLECTIVAS 2 2 6	
MERCADOTECHNIA					ADMINISTRACIÓN DE LA MERCADOTECHNIA 2 2 6	TÉCNICAS DE MERCADOTECHNIA 3 1 7	SIMULACIÓN MERCADOTECHNIA 0 4 4	PUBLICIDAD, PROMOCIÓN Y VENTAS 3 1 7	COMERCIO INTERNACIONAL 2 2 6	TÓPICOS DE COMERCIO INTERNACIONAL 2 2 6	DISEÑO DE PRODUCTOS Y SERVICIOS 2 2 6	
FINANZAS						ANÁLISIS Y PLANEACIÓN FINANCIERA 3 1 7	MERCADOS FINANCIEROS 5 1 11	FINANZAS INTERNACIONALES 3 1 7	PROYECTOS DE INVERSIÓN 3 1 7		FINANZAS PÚBLICAS 2 2 6	SIMULACIÓN FINANZAS 2 2 6
CONTABILIDAD	CONTABILIDAD BÁSICA 4 2 10	SISTEMAS CONTABLES Y BOLETINES DE ACTIVO 4 2 10	CONTABILIDAD DE COSTOS 2 2 6	PRESUPUESTOS 2 2 6								
FISCAL					TEORÍA GENERAL DE LA TRIBUTACIÓN 3 1 7	CONTRIBUCIONES DE LAS PERSONAS FÍSICAS 3 1 7	CONTRIBUCIONES DE LAS PERSONAS MORALES 3 1 7					
MATEMÁTICAS	MATEMÁTICAS BÁSICAS 3 1 7	ESTADÍSTICA 3 1 7	MATEMÁTICAS FINANCIERAS 3 1 7	MODELOS DE OPTIMIZACIÓN 3 1 7								
ECONOMÍA					MICROECONOMÍA 3 1 7	MACROECONOMÍA 4 2 10						

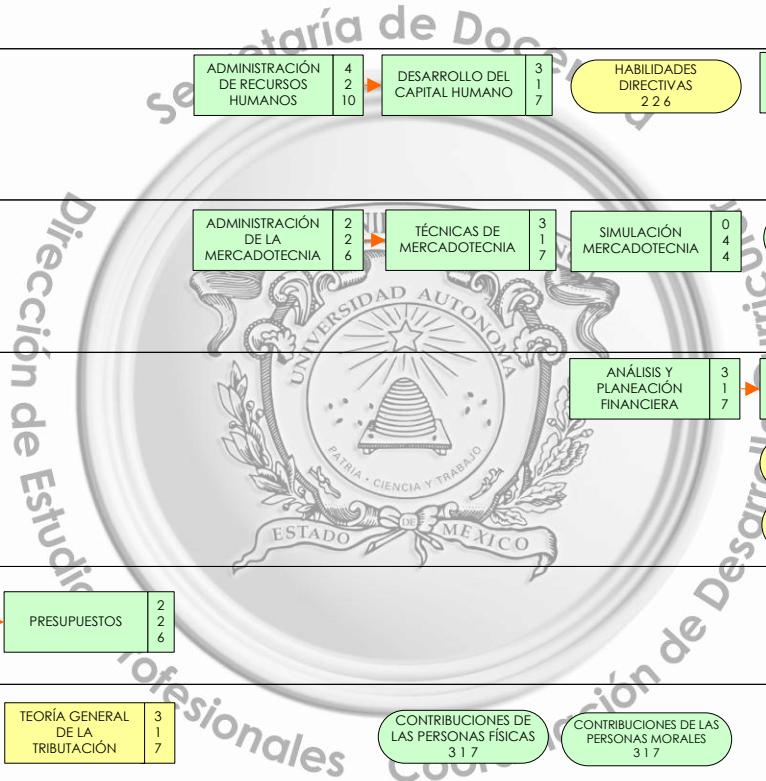

MAPA CURRICULAR DE LA LICENCIATURA EN ADMINISTRACIÓN 2003

CRÉDITOS TOTALES: 400

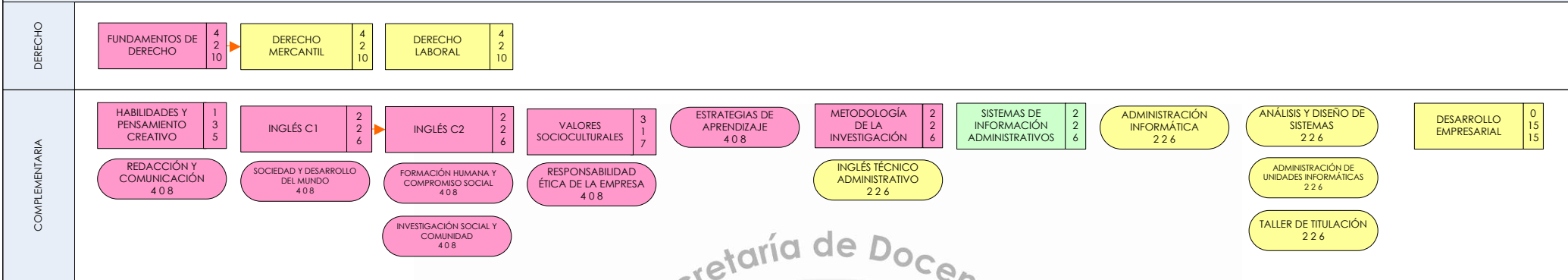

SIMBOLOGÍA

11 ÁREAS CURRICULARES

HT HORAS TEÓRICAS  
HP HORAS PRÁCTICAS  
CR CRÉDITOS

13 LÍNEAS DE SERIACIÓN



NÚCLEO BÁSICO OBLIGATORIAS CURSAR Y ACREDITAR 10 UA  
27 HT  
17 HP  
71 CR

NÚCLEO BÁSICO OPTATIVAS ACREDITAR 3 UA PARA CUBRIR 24 CRÉDITOS

TOTAL DEL NÚCLEO BÁSICO 13 UA PARA CUBRIR 95 CRÉDITOS

NÚCLEO SUSTANTIVO OBLIGATORIAS CURSAR Y ACREDITAR 27 UA  
73 HT  
49 HP  
195 CR

NÚCLEO SUSTANTIVO OPTATIVAS ACREDITAR 2 UA PARA CUBRIR 14 CRÉDITOS

TOTAL DEL NÚCLEO SUSTANTIVO 29 UA PARA CUBRIR 209 CRÉDITOS

NÚCLEO INTEGRAL OBLIGATORIAS CURSAR Y ACREDITAR 6 UA + 1 ACTIVIDAD ACADÉMICA (DESARROLLO EMPRESARIAL)  
21 HT  
24 HP  
66 CR

NÚCLEO INTEGRAL OPTATIVAS ACREDITAR 5 UA PARA CUBRIR 30 CRÉDITOS

TOTAL DEL NÚCLEO INTEGRAL 11 UA + 1 ACTIVIDAD ACADÉMICA (DESARROLLO EMPRESARIAL) PARA CUBRIR 96 CRÉDITOS

TOTAL DEL PLAN DE ESTUDIOS  
UA OBLIGATORIAS 43 + 1 ACTIVIDAD ACADÉMICA (DESARROLLO EMPRESARIAL)  
UA OPTATIVAS 10  
UA A ACREDITAR 53 + 1 ACTIVIDAD ACADÉMICA (DESARROLLO EMPRESARIAL)  
CRÉDITOS 400

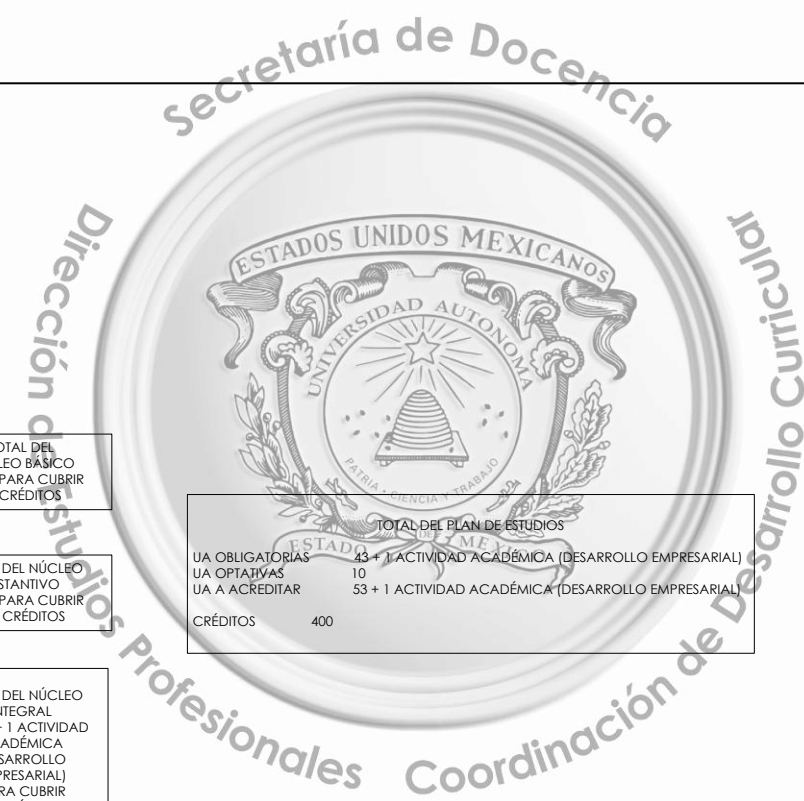

Secretaría de Docencia  
Dirección de Estudios Profesionales  
Coordinación de Desarrollo Curricular